



SOTTOMISSIONE CASO CLINICO/COMPLICANZE

Gli Autori avranno la possibilità di inviare on-line i propri casi clinici che resteranno a loro disposizione per eventuali modifiche fino alla deadline indicata.

DEADLINE
Deadline 9 giugno

Non saranno accettati casi inviati per fax o per posta

Al momento dell'invio del caso, il sottomissore dovrà indicare la tipologia di sessione di riferimento:

- **Casi clinici**
- **Complicanze**

I casi inseriti saranno valutati e selezionati dal **Comitato Scientifico del Congresso** che ne stabilirà o meno l'accettazione come presentazione orale o e-Poster.

L'eventuale accettazione di ciascun caso sarà comunicata **unicamente al Presentatore entro 5 agosto**.

Per poter presentare il lavoro accettato il **Presentatore** deve risultare regolarmente iscritto al congresso.

ISTRUZIONI PER L'INSERIMENTO DELL'ABSTRACT

1) Preparazione del PowerPoint o PDF

1. Il PowerPoint o il PDF del caso clinico presentato non può superare **50MB**
2. Immagini, tabelle e/o figure (da inserire **solo in formato .jpg**) e video dovranno essere inglobate direttamente nel file.
3. La presentazione non deve contenere **autori e affiliazioni**

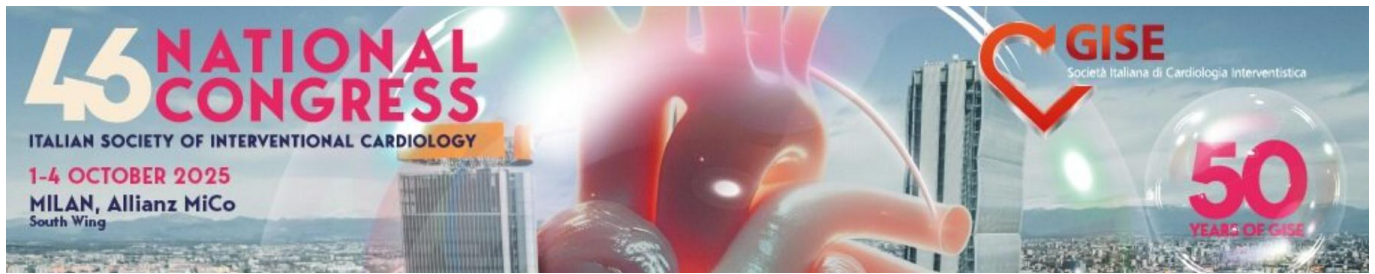

CAMPI DI APPLICAZIONE

Coronario
Strutturale
Periferico

2) Preparazione del file WORD

Il documento in word deve solo riassumere il caso clinico caricato in formato PowerPoint o PDF pertanto deve esporre un **testo veramente sintetico**

1. Il testo del riassunto del caso (**senza titolo, autori e affiliazioni**) deve essere preparato sul **template** a disposizione nel portale ed essere strutturato in 4 paragrafi: Razionale-**Rational**, Risoluzione Tecnica/**Technical resolution**, Implicazioni cliniche/ **Clinical Implications** e Prospettive/ **Perspectives**.
2. Il testo dell'abstract (**riassunto**) può essere redatto in italiano o in inglese
3. Le abbreviazioni non sono ammesse nel titolo e, se usate nel testo vanno precedute, la prima volta che compaiono, dalla denominazione per esteso.

Le istruzioni per il caricamento del poster elettronico e/o per la presentazione orale saranno inviate successivamente all'accettazione del caso clinico.

Per ulteriori informazioni: [**abstractcasegise@oic.it**](mailto:abstractcasegise@oic.it)